درس‌های بین‌المللی برای «اصلاحات یارانه‌ای»

■ از تجربیات موفق «کنترل تورم» در بالغ بر ۱۰۰ کشور دارای تورم زیر ۵ درصدی استفاده کنیم

■ «سیاست‌های اجتماعی» و «سیاست‌های حمایتی» را در ایران تقویت کنیم

■ به دنبال تقویت «رشد اقتصادی» در کنار سیستم کارآمد «بازتوزیع درآمدی» باشیم

■ دکتر محمود مسکوب*

قانون چه بود؟ در عمل چه شد؟

هدفمندی یارانه برای کاهش فقر نبود

تجربیات برزیل و مکزیک

مداخله استراتژیک: همانند کشورهای آسیای جنوب شرقی

شناسایی افراد و تجربه جهانی

تشخیص افراد ثروتمند

فاز بعدی: تفکیک اصلاح قیمت انرژی و یارانه‌ها

مجلس و راهکار شناسایی افراد ثروتمند

بازگشت به قلب اصلاح برنامه هدفمندکردن یارانه‌ها

> برجسته‌ترین نمونه‌های هدفمندشدن یارانه‌ها در جهان در برزیل و مکزیک اجرا شد که نسبت به برنامه ایران سطح کمتری از جمعیت را پوشش می‌دادند (در هر دو کشور حدود بیست درصد کل جمعیت) و هزینه کل طرح چیزی حدود نیم تا یک درصد تولید ناخالص داخلی بود. در مقابل برنامه ایران در سال ۱۳۸۸ به آنجا انجامید که حدود نود درصد از کل جمعیت کشور تحت پوشش قرار بگیرند و هزینه برنامه نیز ۱۰ درصد کل تولید ناخالص داخلی ایران را شامل می‌شد

[1]. Tabatabai, H. (2010) "The "basic income" road to reforming Iran's subsidy system"

رشد «بورس»؛ توسعه نامتقارن جغرافیایی و انتقال پایتخت

■ دکتر سهراب دل‌انگیزان*

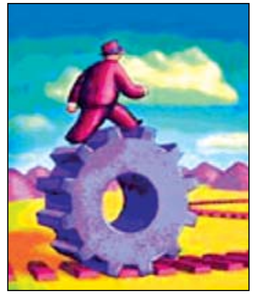

* هیات علمی اقتصاد دانشگاه رازی کرمانشاه

فاز دوم هدفمندی نیازمند همکاری دولت و جامعه مدنی

■ زهرا کریمی*

یارانه نقدی: فقرزدایی یا فقرزایی؟

تبعات منفی اجرای فاز دوم در شرایط نامناسب

پیش‌شرط‌های اجرای موفقیت‌آمیز فاز دوم

ضرورت تغییر شیوه پرداخت یارانه نقدی

راهکارهای تغییر شیوه پرداخت

کاهش یارانه‌بگیران، به اجبار یا به اختیار

بررسی شکایت‌های احتمالی

لزوم ایجاد سازمان

گزارشی از برزیل: دسترسی بیماران به داروهای آزمایشی

■ مترجم: توفیق وحیدی آذر

برنامه‌های دسترسی به دارو

ملاحظاتی در مورد دسترسی بیماران برزیلی به داروهای جدید

منبع: پیوفارم اینترنشنال

پول‌های دیروز من کجا رفته است؟

نوشتن مخارج و درآمدها را فراموش نکنید

برای اجرای برنامه پس‌انداز خود مصمم باشید

عادت به برنامه‌ریزی را در خود تقویت کنید